Nº 01372

https://diarioep.pe/

Diario EP

Lunes | Perú, 23 de septiembre de 2024 S/ 1.00

INFORME | LOCALES | NACIONALES | INTERNACIONALES | DEPORTES

TEMPERATURAS LLEGARÁN A LOS 29 GRADOS PÁG. 03

Advierten intensa sensación de calor hasta el miércoles

VALORES ALTOS SE REPORTARÁN EN 6 PROVINCIAS DE LA REGIÓN.

EDITORIAL

Taxis informales

(Pág. 02)

POR INCENDIOS

Darán bono a afectados

(Pág. 07)

ANUNCIA CON NOSOTROS
Cel: 977 773 283
CLICK AQUÍ
Diario EP

REVELAN VÍNCULOS

El detenido Andrés Hurtado, conocido como "Chibolín", habría hecho “favores” al exalcalde del Callao, Juan Sotomayor, entre los años 2018 y el 2020, reveló ayer el programa Cuarto Poder. Sotomayor, quien actualmente es enjuiciado por integrar presuntamente una organización criminal, señaló entonces, "Todos sabemos que Chibolín no hace nada gratis".

"Todos somos parte del problema y la solución. Hay que contagiar ese espíritu. Unidos podemos todo".
Ministro de Defensa, Walter Astudillo Chávez.

TAXIS INFORMALES

La creciente inseguridad en las calles, especialmente en relación con los asaltos perpetrados por taxis informales, exige una respuesta inmediata y contundente por parte de la Policía Nacional. Estos vehículos, que operan sin la regulación adecuada, no solo representan un riesgo para los pasajeros, sino que también afectan la seguridad pública. Los taxis informales son un caldo de cultivo para la delincuencia, ya que su falta de control permite que individuos malintencionados se aprovechen de la situación. Es fundamental que se realicen operativos más frecuentes y rigurosos para identificarlos y sancionarlos. La seguridad de los ciudadanos debe ser la prioridad y esto implica actuar con firmeza contra la informalidad en el transporte.

Exigimos medidas más efectivas a la Policía para erradicar esta problemática.

UNA JUVENTUD EN BUSCA DE AGENDA

POR: JUAN SHEPUT

II PARTE

Constituye para algunos lo que los economistas llaman un "bono demográfico", que bien preparado constituye una gran ventaja competitiva. Sin embargo, qué es lo que pasa si a esta generación no se le brinda una formación de calidad, sobre todo en los niveles técnico y superior. Pues simplemente esa gran ventaja competitiva que es el bono demográfico se desvanecerá y con ella la posibilidad de ser un país a la vanguardia en lo que queda del siglo XXI.

La transferencia tecnológica ingresa a un país, fundamentalmente, a través de la juventud. Para ello se requiere de las capacidades que brinda la educación y un conocimiento mínimo de idiomas. En ambas cosas tenemos falencias, deficiencias, ausencias. Sin ello, careciendo de una juventud preparada, los conocimientos y la tecnología de punta estarán allí, pero no los podremos aprovechar. Pasará lo mismo que pasa con las patentes que abundan en el mundo desarrollado y que los países subdesarrollados no pueden aprovechar. No tienen las capacidades ni el capital humano adecuado para usarlas en provecho de sus respectivos países. Estarán allí, muy cerca, pero no se podrán utilizar.

Mientras la agenda nacional del Perú esté centrada en el pasado o en los recursos naturales, tal y como viene siendo desde hace siglos, no habrá oportunidad de ser desarrollados. Ojalá la campaña electoral aliente a los partidos a abandonar su discusión de tribu y apuesten por los grandes temas que, aunque no lo crean, sí interesan a la juventud.

INSTANTÁNEA

D DISTRITAL DE YURA

MEJORAMIENTO

La Municipalidad Distrital de Yura mejoró el ornato e iluminación de la plaza de Yura Viejo, para que vecinos y visitantes disfruten de la belleza natural de este histórico y turístico pueblo tradicional. Además, se realizaron mejoras en la fachada e ingreso a la Iglesia San Andrés, que ahora cuenta con una rampa de acceso e iluminación exterior.

EFEMÉRIDES

23 DE SEPTIEMBRE

Día de la Juventud

1821 - Rosa Merino interpreta por primera vez el Himno Nacional.

1936 - Nace el expresidente Valentín Paniagua Corazao.

1939 - Fallece Sigmund Freud, padre del psicoanálisis.

1943 - Nace Julio Iglesias, cantante español.

1949 - Nace Bruce Springsteen, músico estadounidense.

1973 - Fallece Pablo Neruda, escritor chileno.

2008 - Lanzamiento de Android para teléfonos inteligentes.

Diario EP
"AÑO DEL BICENTENARIO, DE LA CONSOLIDACIÓN DE NUESTRA INDEPENDENCIA, Y DE LA CONMEMORACIÓN DE LAS HEROICAS BATALLAS DE JUNÍN Y AYACUCHO"

FOUNDER & CEO:
Juan Carlos Morales Cabrera
GERENTE COMERCIAL:
Karol Vizcarra Martinez

DIRECCIÓN PERIODÍSTICA:
Paola Gómez Rios
EDITORA:
Sandra Oré Murillo

DIRECTORA CREATIVA:
Deysi Yancapallo Huamani
DIAGRAMACIÓN Y DISEÑO:
Ruth Condori Mamani
Franchescoli Ortiz Soncco
Paul Najarro Choqueneíra

DIRECCIÓN: Urb. Álvarez Thomas B3, Cercado - Arequipa / DEPÓSITO LEGAL: N° 2022-10481
gerenciageneral@diarioep.pe / plataformacomercial@diarioep.pe / gcomercial@diarioep.pe / redaccion@diarioep.pe / ***Cel: 977 773 283***

SENAMHI ADVIRTIÓ INCREMENTO DE RADIACIÓN UV

Temperaturas aumentarán hasta 29 grados en la región Arequipa

Altos valores se reportarán entre hoy y el miércoles 25 de septiembre.

RECOMIENDAN USO DE BLOQUEADOR Y SOMBREROS.

El Servicio Nacional de Meteorología e Hidrología del Perú (Senamhi) pronosticó el aumento de la temperatura diurna, de moderada a fuerte intensidad, en la sierra de Arequipa hasta el miércoles 25 de septiembre. Se espera que hoy, los valores máximos fluctúen entre los 18 y 29 grados centígrados.

Las provincias afectadas con estas condiciones serán Caravelí, Condesuyos, Castilla, Caylloma, Islay y Arequipa. A nivel de la Ciudad Blanca se prevén temperaturas máximas entre 27 y 28 grados.

Para mañana, los valores máximos llegarán a 31 grados en la costa desértica, 28 grados en sierra media y a 22 grados en sierra alta. El miércoles 25, las temperaturas mayores alcanzarán los 32 grados en costa desértica, 28 grados en sierra media y 22 grados en la sierra alta.

Este fenómeno comprenderá también a los departamentos de Amazonas, Áncash, Apurímac, Ayacucho, Cajamarca, Cusco, Huancavelica, Huánuco, Ica, Junín, La Libertad, Lambayeque, Lima, Moquegua, Pasco, Piura, Puno, San Martín y Tacna.

Además, se espera el incremento de la radiación ultravioleta (UV), ráfagas de viento con velocidades de 35 kilómetros por hora, especialmente por la tarde, y no se descarta la ocurrencia de chubascos de forma aislada.

Ante esta situación, el Instituto Nacional de Defensa Civil (Indeci) recomendó a la población aplicarse bloqueador y protector solar, si se está expuesto a la radiación solar, así como usar sombreros de ala ancha y gafas con filtro ultravioleta.

La entidad sugirió mantener una ventilación adecuada en casa y centro de labores, así como utilizar colores claros en la ropa, evitar las actividades físicas entre las 10:00 y las 17:00 horas, y procurar tener en casa sobres de suero oral.

El Indeci informó que, a través del Centro de Operaciones de Emergencia Nacional (COEN), monitorea los departamentos alertados y coordina con las autoridades los efectos de este fenómeno meteorológico.

ESTUDIO CONTABLE
¿ESTÁS EMPRENDIENDO?
TIENES QUE DEJAR TU CONTABILIDAD EN BUENAS MANOS
Especialistas en contabilidad para micro y pequeñas empresas
Cel: 944 594 174 - Urb. Álvarez Thomas B-3
CLICK AQUÍ

MINISTRO DE DEFENSA DECLARÓ EN REGIÓN UCAYALI

Resaltan labor de los bomberos ante los incendios forestales

Emergencistas fueron enviados a la Reserva Comunal El Sira.

BOMBEROS ARRIBARON A UCAYALI.

El ministro de Defensa, Walter Astudillo Chávez, destacó en Pucallpa, región Ucayali, la labor realizada por los bomberos para combatir y acabar con los incendios forestales que se registraron en las últimas semanas.

"Acabo de conversar con las autoridades y la verdad que estamos avanzando bastante bien, me alegra la respuesta del gobierno regional, del Cuerpo General de Bomberos", dijo y anotó que la última institución dispuso que personal de Lima y de Cusco se desplace hasta Ucayali para continuar con la lucha contra los siniestros.

Astudillo consideró que de esta forma se fortalece la respuesta para combatir los eventos adversos que se producen en diversas partes del país, por lo que pidió a la población calma y confianza en que estas acciones del Estado continuarán.

Hay que mencionar que una brigada integrada por 17 efectivos del Cuerpo General de Bomberos del Perú llegó el reciente fin de semana a la ciudad de Pucallpa, para apoyar en la lucha contra los incendios forestales generados en la región.

El nuevo contingente de refuerzo, integrado por mujeres y hombres, se sumará al trabajo de los guardaparques bomberos forestales que vienen librando la batalla contra el fuego en la Reserva Comunal El Sira.

Estas acciones forman parte de lo establecido en la Declaratoria del Estado de Emergencia dispuesto por el Gobierno para enfrentar este tipo de incendios.

Según el último reporte del Instituto Nacional de Defensa Civil (Indeci), se registraron a la fecha 361 incendios forestales a nivel nacional, de los cuales 291 ya fueron extinguidos, 24 están controlados y 46 continúan activos. Así, las emergencias extinguidas y controladas se mantienen cerca del 90 %.

UCSM presentará texto en la feria del libro

Durante la Feria Internacional del Libro (FIL) Arequipa que tendrá lugar en el Parque Libertad de Expresión, ubicado en el sector de Umacollo, la Universidad Católica Santa María (UCSM) presentará el libro "República de Aristócratas, desde colonialismo español al Siglo XXI", cuyo autor es Fortunato Turpo Choquehuanca.

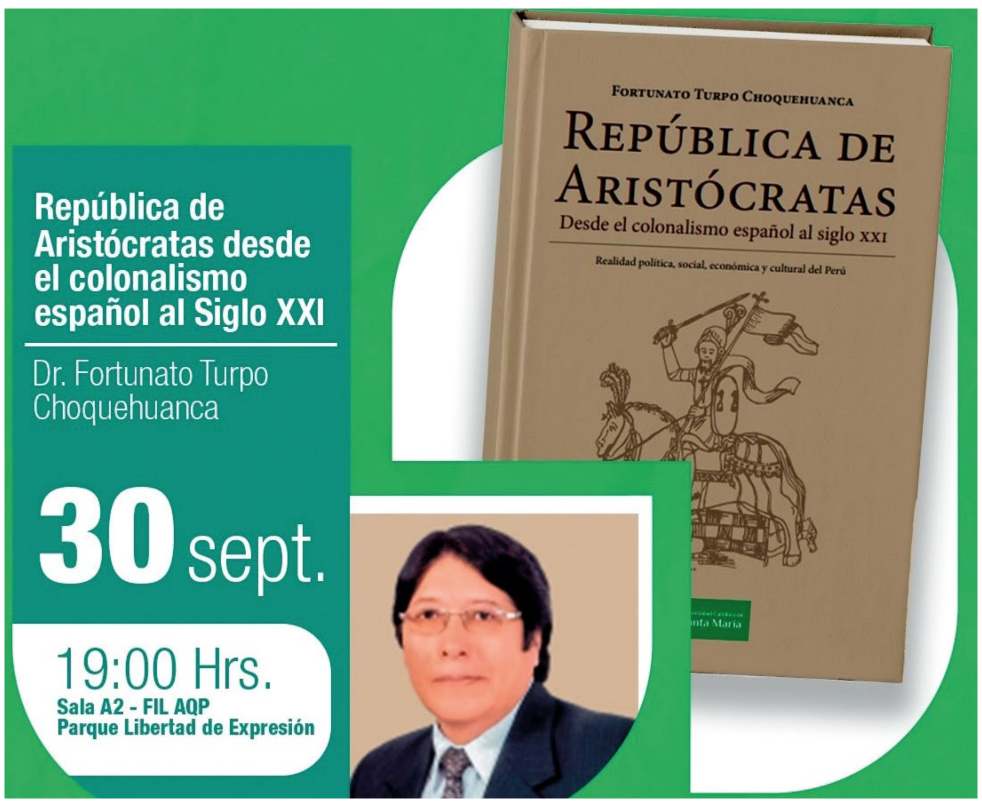
República de Aristócratas desde el colonialismo español al Siglo XXI
Dr. Fortunato Turpo Choquehuanca
30 sept.
19:00 Hrs.
Sala A2 - FIL AQP
Parque Libertad de Expresión
Fortunato Turpo Choquehuanca
República de Aristócratas
Desde el colonialismo español al siglo XXI
Realidad política, social, económica y cultural del Perú

DIFUNDEN LANZAMIENTO.

El lanzamiento se desarrollará el lunes 30 de septiembre a las 17:00 horas en la sala A2 del citado escenario, donde el autor revelará detalles de la elaboración de la obra, además que responderá a las interrogantes de historiadores, especialistas y público en general que acudirán a la cita.

La institución marianista también presentará los textos "El procedimiento parlamentario de Acusación Constitucional", de Luis Roel Alva; "Finanzas empresariales para la pequeña y microempresa", de Mauricio Meza Riquelme; y "Churata", de Jesús Omar Aramayo Cordero.

MUNICIPALIDAD DISTRITAL DE TIABAYA
OFICINA DE REGISTROS DEL ESTADO CIVIL
EDICTO SOBRE MATRIMONIO CIVIL
EDICTO N° 0043 - 2024
VENCE EL: 30 DE SETIEMBRE DEL 2024

SE HACE SABER QUE: de conformidad con el Art. 250 del Código Civil, que se han presentado en esta Municipalidad. DON: **RODOLFO EXEQUIEL MINAYA FUENTES,** con **DNI N° 70128595** de 29 AÑOS, de estado civil **SOLTERO**, Profesión, Ocupación u oficio: **EGRESADO DE CONTABILIDAD** natural de: **AREQUIPA, AREQUIPA, AREQUIPA** de Nacionalidad: **PERUANA**, vecino del: **DISTRITO DE UCHUMAYO**, domiciliado en: **BAJO EL CURAL LATERAL 7 LT. 378 - UCHUMAYO.** Y DOÑA **JENT MALLORY MANRIQUE PAZ,** con **DNI N° 72570858** de 29 AÑOS de estado civil: **SOLTERA**, Profesión, ocupación u oficio: **FISIOTERAPIA Y REHABILITACIÓN,** Natural de: **AREQUIPA- AREQUIPA- AREQUIPA** de Nacionalidad: **PERUANA**, vecina del: **DISTRITO DE TIABAYA**, domiciliada en **CALLE MILLER N° 401 - TIABAYA.** Pretenden contraer Matrimonio Civil en esta Municipalidad. Las personas que conozcan de algún impedimento pueden denunciarlos dentro del término de 8 días en la forma prescrita en el Art. 253 del Código Civil, ante el Sr. Alcalde de esta Municipalidad.

TIABAYA, 19 DE SETIEMBRE DE 2024
SUSANA JACINTA DEL CARPIO MEZA
JEFE DE LA OFICINA DE REGISTRO DEL ESTADO CIVIL

Diario EP

OFRECIÓ WORKSHOP EN LA CAPITAL Y EN LA CIUDAD BLANCA

Tico Pérezgrovas potencia la cultura y el propósito en Caja Arequipa

Experto en cultura organizacional motivó a colaboradores de entidad.

PSICÓLOGO EXPERTO EN LIDERAZGO.

MOTIVADOS LUEGO DE LA CHARLA.

Buscando contribuir al crecimiento de sus colaboradores, Caja Arequipa invitó al Perú a Tico Pérezgrovas, un psicólogo experto en liderazgo que tiene más de 15 años de experiencia inspirando equipos y fortaleciendo el sentido de propósito y productividad en empresas trasnacionales de Latinoamérica. Pérezgrovas ofreció el workshop "Trabajo con propósito: Vivo con sentido", en Lima y Arequipa.

"Me encuentro encantado de estar en Perú y reunirme con un grupo de personas con un propósito tan importante. Sepan que vivir con propósito no es para cualquiera. Es elegir lo necesario en vez de lo posible, es pensar en el impacto; y no en la tarea. Ustedes tienen la capacidad de trascender en las vidas de miles de emprendedores de este país", expresó Pérezgrovas durante su exposición.

Con más de 5 mil colaboradores, la entidad arequipeña renueva constantemente el proceso de transformación y experiencia personal, grupal y profesional de sus equipos. "En Caja Arequipa, seguimos reinventándonos para cumplir con nuestra misión de servir. Creemos que impulsar el desarrollo personal del equipo es la base de la organización. Tener presente nuestro propósito nos motiva, es despertar con optimismo sabiendo que cada día es una nueva oportunidad de impactar positivamente en la vida y sueños de las personas", dijo Wilber Dongo, gerente central de Negocios de Caja Arequipa.

Las dos únicas conferencias de Pérezgrovas en Perú se llevaron a cabo el 19 y 21 de septiembre en Lima y Arequipa, respectivamente.

Pérezgrovas cuenta con vasta experiencia en la transformación del comportamiento de equipos de trabajo a través de la comprensión de las emociones y la activación del propósito de vida de sus integrantes. Con esta iniciativa, Caja Arequipa sigue innovando y reafirmando su propósito de ser una entidad centrada en transformar la vida de las personas.

WILBER DONGO, GERENTE GENERAL.

PERSONAL ATENTO A EXPOSICIÓN.

EN PRIMER TRAMO DEL CIRCUITO TURÍSTICO HACIA EL COLCA

Jóvenes recogieron residuos sólidos en la carretera a Yura

Recolectaron 5.1 toneladas de desechos reciclables.

Una campaña de recolección de residuos sólidos se realizó ayer en la carretera a Yura, donde participaron más de 180 jóvenes voluntarios que consolidaron 28 metros cúbicos de desechos, llegando a 5.1 toneladas de material reciclable.

La actividad fue organizada por la Gerencia Regional Ambiental en coordinación con la Municipalidad Distrital de Yura y tuvo lugar, específicamente, en el primer tramo del Circuito Turístico del Valle del Colca, como parte de la conmemoración del Día Mundial de la Limpieza.

¡NO BOTES BASURA!
watv.org/es
asezwao.org/es
8338.ª Campaña de Limpieza Ambiental en Todo el Mundo Tierra Verde
ASEZ WAO, Grupo de Jóvenes Trabajadores Voluntarios de la Iglesia de Dios Sociedad Misionera Mundial
Limpieza en la Vía Interoceánica
Carretera PE34A
ASEZWAO | Sucursal de Arequipa
22 de septiembre de 2024

VOLUNTARIOS LIMPIARON VÍA.

El gobernador Rohel Sánchez agradeció la intervención de los voluntarios de la organización ASEZ WAO e hizo un llamado a la empresa privada e instituciones públicas para sumarse a la campaña y concientizar a la población sobre el daño que causa arrojar los desperdicios a la calle.

La jornada de limpieza fue una oportunidad educativa para fomentar la conservación ambiental y el compromiso ciudadano con el cuidado del planeta, esperando que la iniciativa sea el punto de partida para futuras acciones en otras áreas vulnerables de la región y se genere un impacto duradero en la conciencia ambiental de la comunidad.

Market EP
25% DESCUENTO
SÚPER PACK
Lentes Oakley Polarizado
+ Polo TH
S/ 97.40
PRECIO REGULAR: ~~S/ 129.80~~
Promoción válida hasta el 30 de setiembre y/o hasta agotar stock de 5 packs/ Disponible solo para la ciudad de Arequipa.
IKON MEDIA SAC / RUC: 20604750831
¡PÍDELO AHORA!:
Cel: 934 786 308
CLICK AQUÍ

SUBVENCIÓN ASCENDERÁ A MIL SOLES

Alistan bono para agricultores afectados por los incendios

Favorecerá a alrededor de 3 mil productores del país.

CONTINÚAN LOS INCENDIOS FORESTALES EN REGIONES.

El titular del Ministerio de Desarrollo Agrario y Riego (Midagri), Angel Manero, reveló que a mil soles ascenderá el bono que se entregará a los productores agropecuarios damnificados por los incendios forestales. La subvención la otorgará el Ministerio de Desarrollo e Inclusión Social (Midis).

Estimó que cerca de 3 mil agricultores serán favorecidos con la ayuda económica que busca mitigar las pérdidas generadas por los siniestros que siguen afectando a varias regiones.

"Entendemos que, para la quincena de octubre, que van a seguir los incendios, vamos a tener cerca de 3 mil productores damnificados, a los cuales se les va a entregar mil soles cada uno, esa es la atención inmediata", declaró Manero.

El representante del Ejecutivo explicó que los gobiernos regionales serán los encargados de registrar a los afectados y gestionar la entrega de los bonos.

"La lista de afectados la recogen los gobiernos regionales, en realidad va a depender de ellos, porque a partir de la próxima semana nosotros vamos a tener listo el mecanismo legal, el presupuesto habilitado para poder atender a los damnificados", afirmó.

Manero detalló que los gobiernos regionales deberán registrar los incendios en el Sistema de Información Nacional para la Gestión del Riesgo de Desastres (Sinpad) del Indeci y elaborar las fichas de Evaluación de Daños y Análisis de Necesidades (Edan), que contienen la relación de damnificados.

El ministro detalló que "si un damnificado ve que su gobierno regional no va a su zona a empadronarlo, puede ir a la agencia agraria de su localidad y registrarse ahí también".

Primavera inicia con lluvias en la sierra y la Amazonía

PRONOSTICAN PRECIPITACIONES.

A las 7:44 horas de ayer inició la primavera en nuestro país y se estima que el cambio de estación vendrá con lluvias en las regiones andinas y amazónicas, pronosticó el Servicio Nacional de Meteorología e Hidrología (Senamhi).

Estas precipitaciones estacionales contribuirán a reducir y apagar los incendios forestales que están ocurriendo en el Perú, sobre todo en provincias de la sierra y la selva.

La directora de Meteorología y Evaluación Ambiental Atmosférica del Senamhi, Vania Aliaga, dijo que en las citadas regiones se presentará un incremento de humedad, lo cual podría favorecer la ocurrencia de precipitaciones localizadas (lluvia; nieve, aguanieve o granizo), hasta fines de septiembre.

Entre el 21 y 25 de septiembre, las lluvias se presentarían en la sierra norte y centro. "Para los últimos días de este mes, es probable la presencia de lluvias localizadas en gran parte de la región altoandina", detalló.

VOCERO DE LA PRESIDENTA SOLO NEGÓ ACUSACIÓN

Ejecutivo no aclara ubicación del “cofre” en el sur de Lima

El vehículo habría sido utilizado para movilizar al prófugo Vladimir Cerrón.

EL “COFRE” EN MEDIO DE POLÉMICA.

El Poder Ejecutivo no da explicaciones sobre las razones de la ubicación del vehículo asignado al Despacho Presidencial, denominado el “cofre”, en la zona sur de Lima, que habría sido utilizado para que el prófugo Vladimir Cerrón no sea capturado.

En tanto, la Comisión de Fiscalización citó a los policías que estuvieron a cargo del “cofre” el pasado 24 de febrero, día que fue captado en el peaje de Chilca y en un grifo de Sarapampa, a metros de donde se habría escondido Cerrón, líder del partido Perú Libre.

Ante las acusaciones, la presidenta Dina Boluarte manifestó, “al Perú le digo: el Cofre presidencial y los vehículos asignados a la presidenta de la República son de uso exclusivo de la presidenta de la República. Nunca se subió a ninguno de los vehículos, porque son varios, el prófugo Vladimir Cerrón”.

Mientras la Fiscalía confirma la autenticidad de las grabaciones facilitadas por Culebra, que ratifican la presunción, se documentó tres datos esenciales: la presencia del “cofre” en el sur de Lima y la persona que conducía el vehículo.

La concesionaria CoviPerú envió a la Comisión de Fiscalización el reporte que confirma que el Lexus con placa EGR844 pasó por el peaje ubicado en el kilómetro 66 de la Panamericana Sur a las 11:46 horas del sábado 24 de febrero. Se trata de un peaje de cobro de un solo sentido, de norte a sur, por lo que se deduce que el vehículo iba con dirección a Ica.

Pese a los registros, el vocero del Ejecutivo, Fredy Hinojosa, descartó que el prófugo Vladimir Cerrón, haya sido trasladado en un vehículo oficial y calificó de falsa la información al respecto.

Cajas municipales buscan apoyar las microfinanzas

caja
arequipa
Cuenta Sueldo

REFORZARÁN INCLUSIÓN FINANCIERA.

Con el objetivo de promover la inclusión financiera y facilitar el acceso al crédito en el segmento de las microfinanzas, Equifax-Infocorp y la Federación Peruana de Cajas Municipales de Ahorro y Crédito (Fepcmac) firmaron un convenio.

“Este convenio es solo el primer paso para contribuir a un crédito más inclusivo y sostenible en Perú, brindando las herramientas necesarias para apoyar a las cajas municipales y a los emprendedores que dependen de ellas”, dijo el representante de Equifax, César Calomino.

El acuerdo se basa en tres pilares: la información estratégica, a través de reportes de crédito y herramientas de cobranza; la innovación colaborativa, toda vez que ambas instituciones trabajarán para desarrollar nuevas soluciones tecnológicas; y la educación financiera, especialmente, en los sectores no bancarizados, ayudando a más personas a tomar decisiones informadas sobre su capacidad de endeudamiento y gestión de crédito.

EQUIPOS DEL MEDIO QATARÍ FUERON CONFISCADOS Y LA SEDE CERRADA

Israel interviene televisora Al Jazeera en Cisjordania

Acusan a la cadena de "incitar y apoyar al terrorismo".

La cadena de televisión qatarí Al Jazeera denunció que fuerzas israelíes allanaron sus oficinas en Ramala, Cisjordania ocupada, y emitieron una orden de cierre por 45 días, acusando al medio de comunicación de "incitar y apoyar el terrorismo".

Durante el allanamiento, se confiscó y destruyó equipo de trabajo. El medio qatarí condenó la acción como un ataque a la libertad de prensa y se comprometió a continuar su cobertura informativa.

Al Jazeera, conocida por su cobertura de los bombardeos a hospitales, ataques contra edificios residenciales y la muerte de civiles desarmados en Gaza, también informó de que durante el allanamiento los soldados arrancaron un cartel de la periodista Shireen Abu Akleh, quien fue asesinada hace dos años por un soldado israelí mientras cubría una redada militar en Cisjordania.

INTERVENCIÓN FUE TRANSMITIDA.

El Ministerio de Relaciones Exteriores palestino también condenó el operativo, considerándolo una violación de la libertad de prensa y un obstáculo para la paz.

El Ejército israelí justificó la clausura argumentando que la cadena representaba un peligro para la seguridad pública y que sus oficinas eran utilizadas para actividades terroristas, según una evaluación de inteligencia.

Liberan a reclusos por hacinamiento de cárcel

El ministro de Justicia de la República Democrática del Congo (RDC), Constant Mutamba, anunció la liberación de 648 reclusos de la prisión de Makala, incluyendo ocho menores, como parte de un esfuerzo del Gobierno para descongestionar las cárceles.

Durante la ceremonia en Kinsasa, Mutamba instó a los liberados a convertirse en "modelos a seguir" y a no repetir los errores que los llevaron a prisión. La liberación se produce tras un intento de fuga en Makala el 2 de septiembre, que dejó más de 130 muertos.

PENALES CONGOLEÑOS LLENOS.

La prisión de Makala es la más grande de la RDC y, como muchas otras en el país, está superpoblada. Tiene una capacidad máxima para mil 500 personas, pero alberga a más de 15 mil presos. Anteriormente, las autoridades congoleñas liberaron a cientos de personas tanto en Makala como en otros presidios del país.

Noboa propone dejar de financiar partidos

El presidente de Ecuador, Daniel Noboa, anunció que presentará una reforma constitucional para evitar que el Estado financie campañas políticas y evitar así que los fondos públicos vayan a parar "a quienes ven la candidatura política como un negocio".

El mandatario propuso reformar los artículos 110 y 115 de la Carta Magna ecuatoriana, que aluden a que el Estado tiene la responsabilidad de financiar el funcionamiento de partidos y movimientos políticos, y la obligación de financiar la difusión de su publicidad electoral.

ANUNCIA REFORMA CONSTITUCIONAL.

"Estos fondos podrán ser otorgados a otras áreas como salud, educación, seguridad, entre otros, atendiendo a las verdaderas necesidades de la ciudadanía", señaló Noboa.

Badita
QUESO

Deliciosos
PRODUCTOS
ARTESANALES

REALIZA TU PEDIDO

CLICK AQUÍ

Badita
QUESO
Tilsit
Arequipa: 923879782 / Lima: 95
QuesoBaditaPERU
Badita
QUESO
Pasteurizado Chuquibamb
uipa: 923879782 / Lima: 95
QuesoBaditaPERU
adita
QUESO
de Pampacolca
957810898
Badita
MANTEQUILLA
Arequipa: 923879782 / Lima: 957810898
QuesoBaditaPERU
Badita
MANTEQUILLA
Arequipa: 923879782 / Lima: 957810898
QuesoBaditaPERU
Badita
MANTEQUILLA
Arequipa: 923879782 / Lima: 957810898
QuesoBaditaPERU

PEDIDOS: 955 134 750

23 SEPTIEMBRE

UN DÍA COMO HOY

DÍA DE LA JUVENTUD

Aunque la Asamblea General de las Naciones Unidas la declaró el 12 de agosto, en el Perú se celebra cada 23 de setiembre, fecha en la que inicia también la primavera.

1821

ROSA MERINO INTERPRETA POR PRIMERA VEZ EL HIMNO NACIONAL

Merino cantó por primera vez en el Teatro Nacional el Himno nacional del Perú compuesto por el músico José Bernardo Alcedo con letra del poeta iqueño José de la Torre Ugarte.

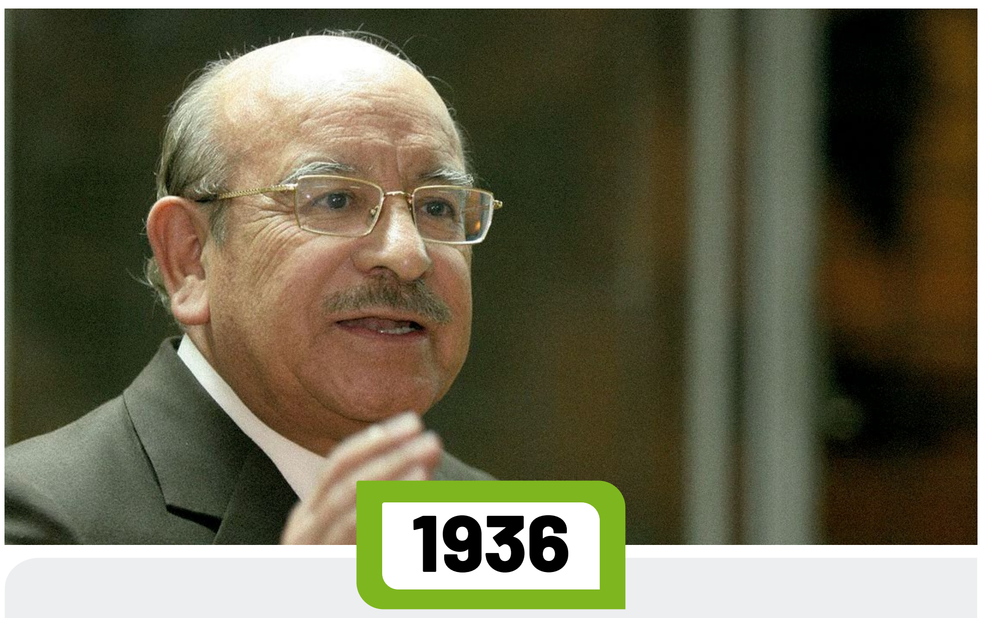

1936

NACE EL EXPRESIDENTE VALENTÍN PANIAGUA CORAZAO

Fue un abogado y político peruano, miembro histórico de Acción Popular y Presidente Transitorio del Perú tras la renuncia de Alberto Fujimori en el año 2000.

1939

FALLECE SIGMUND FREUD, PADRE DEL PSICOANÁLISIS

Fue un médico neurólogo austriaco de origen judío, padre del psicoanálisis y una de las mayores figuras intelectuales del siglo XX.

1943

NACE JULIO IGLESIAS, CANTANTE ESPAÑOL

Es un famoso cantante, compositor, músico, productor, exfutbolista, abogado y empresario español nacionalizado estadounidense.

1949

NACE BRUCE SPRINGSTEEN, MÚSICO ESTADOUNIDENSE

Es un cantante, músico y compositor ampliamente conocido por su trabajo con el grupo E Street Band y considerado uno de los artistas más exitosos del rock.

PARTIDO SE JUGARÁ DESDE LAS 20:00 HORAS

Melgar está obligado a ganarle hoy a Atlético Grau en la Unsa

Bernardo Cuesta vuelve al titularato.

CUESTA SUPERÓ LESIÓN.

El FBC Melgar tiene la obligación de ganarle hoy a Atlético Grau en el estadio Monumental de la Unsa, por la fecha 12 del Torneo Clausura. Tras el empate ante Mannucci en la fecha pasada, el 'Dominó' se alejó de los primeros lugares y ahora el sueño de ganar el certamen depende de otros resultados. El encuentro se jugará desde las 20:00 horas.

Previo al duelo, el entrenador rojinegro Marco Valencia confirmó la vuelta de Bernardo Cuesta al titularato luego de superada la molestia muscular. Sin embargo, la presencia de Brian Blando sigue descartada.

Melgar, de momento, marcha en la quinta casilla del Clausura con 20 unidades y en el Acumulado va cuarto con 58 puntos. La posible victoria de hoy le permitiría escalar al tercer lugar en ambos gráficos. El árbitro del partido será Michael Espinoza.

Melgar presentó reclamo ante la Comisión Nacional de Arbitraje por las decisiones del árbitro Augusto Menéndez y los miembros del VAR, Milagros Arruela y Diego Jaimes, durante el partido contra Mannucci. La queja se enfoca en el penal a Leonel González y una agresión de Gonzalo Rizzo a Matías Noble.

Peruano ganó maratón de Buenos Aires

El fondista Ulises Ambrocio se quedó con el primer lugar en el Campeonato Sudamericano de Maratón, celebrado en Buenos Aires (Argentina). El peruano registró un tiempo de 2:17:43, superando al argentino Ignacio Erario (2:18:01) y al paraguayo Derlys Ayala (2:18:43). Es importante destacar que Perú solo presentó un representante en los 42 kilómetros.

En la rama femenina, la ganadora fue la argentina Milena Mainetti (2:34:50), seguida de la paraguaya María Fátima Vázquez (2:44:19), y completó el podio la argentina Marcela Cristina Gómez (2:46:05).

Esta es la primera vez que un peruano se lleva la victoria en esta competencia, que ha tenido lugar en cuatro ocasiones: 2009, 2013, 2018 y 2019.

TRIUNFO HISTÓRICO.

Lando Norris ganó el GP de Singapur

APUNTA AL TÍTULO.

El piloto británico Lando Norris (McLaren) se quedó con el Gran Premio (GP) de Singapur, superando al neerlandés Max Verstappen (Red Bull), quien llegó en el segundo lugar.

Norris arrancó la carrera desde el primer lugar y pudo sostener esa posición a lo largo de las 62 vueltas. Verstappen terminó en el segundo lugar, mientras que el australiano Oscar Piastri, también de McLaren, completó el podio.

Con esta tercera victoria, Norris se acerca peligrosamente al líder del Campeonato de Pilotos, Max Verstappen quien sigue a la cabeza con 331 puntos mientras que Norris ya suma 279. A falta de 6 carreras, este campeonato todavía se mantiene abierto.

CLASIFICADOS EP

CONTRATA
TU ANUNCIO
977 773 283
Click aquí

ATENCIÓN:
LUNES A SÁBADO
De 9:00 hrs. a 21:00 hrs.

TIPO DE CAMBIO

DÓLAR	COMPRA	3.75	VENTA	3.77
EURO	COMPRA	4.24	VENTA	4.34

DESTACADOS EP

EMPLEOS

CASA
TAJMANI
AREQUIPA

Dirección: CALLE PERU 104
Cercado

CASA TAJMANI ABIERTO DESDE 10 SEPTIEMBRE 2024 HÁBITOS DEL SR. DE LOS MILAGROS todas las tallas entrega inmediata CALLE PERÚ 104. Cercado. A 1/2 cuadra de Mercaderes.

EMPLEOS

MYSER
MAQUINARIA Y SERVICIOS ALTO HUARCA S.A.

SE REQUIERE CONDUCTOR DE SEMITRAILER CONCENTRADOREQUISITOS:3 años de experiencia certificada en Semitrailer Americana Caja Fuller Contar licencia conducir AIIIC y AIV Secundaria completa Residir Espinar o Arequipa conocimiento en Matpel , seguridad y manejo defensivo ENVIAR C.V. 959 319 697 - 959 138 885 , recursos.humanos@myser.com.pe

VENDO

POR OCASIÓN VENDO TERRENO DE 119 M2 EN DISTRITO PAUCARPATA-WHATSAP 925-280-197

EMPLEOS

SE NECESITA ayudante de cocina y mozo(a) con experiencia, todos los días. Restaurante de prestigio,Urb. Magnopata, Yanahuara. teléfono 986748896

EMPLEOS

SE NECESITA Bartender con experiencia y persona para atención al público, horario tarde- noche/ Restobar en el centro histórico. teléfono 999962516

EMPLEOS

SE NECESITA Secretaria con conocimientos de contabilidad y excel intermedio. Enviar CV al 941772761

EMPLEOS

SE SOLICITA joven Diseñador Gráfico para trabajar en empresa del Rubro Agroganadero enviar CV al correo rrhhemp2022@gmail.com.

Policlínicos
Espíritu Santo

Escríbenos o visítanos

Sede Alto Selva Alegre:
959 742 963 - 953 758 865
Av. Arequipa 726 - Alto Selva Alegre

Sede Palacio Viejo
953 758 400
Calle Palacio Viejo 420 - Cercado

"Tu aporte nos ayuda a servir"

SUPERECONÓMICOS

977 773 283

S1 VARIOS

PREPARAMOS TODO tipo de platos al x mayor y menor 935058388/YM-0924-06575/Web/SE/S1/Varios

SE REALIZA declaraciones mensuales y SIRE 60 soles y DDJJ anual 100 soles 951735963/YM-0924-06687/Web/SE/S1

S2 ALQUILERES

ALQUILO LOCAL comercial avenida dolores p/snacks p/pizzería p/restaurante p/empresa 959374688/YM-0824-05184/Web/SE/S2/Alquileres

TIENES UNA reunión de negocios? Necesitas una oficina? Ofrecemos oficinas, amobladas o s/amoblar, por días, semanas o meses. Puede ser separadas o juntas. Frentera amplia, zona industrial. Llamar 989782014/YM-0924-06654/Web/SE/S2/Alquileres

ALQUILO DEPARTAMENTO c/s amoblar buena ubicación ASA p/familia corta 916985103/YM-0924-06763/Dolores/SE/S2/Alquileres

S3 CASAS Y TERRENOS

SELVA ALEGRE VENDO HOTEL EQUIPADO 13 HABITACIONES BAÑO C/U US$900,000-932299023/YM-0924-06590/Web/SE/S3/Casas y terrenos

POR OCACION VENDO TERRENO DE 119 M2 EN DISTRITO PAUCARPATA-WHATSAP 925-280-197/YM-0924-06677/Web/SE/S3/Casas y terrenos

SE ALQUILA local en cuadra más transitada del puente grau cercado de Arequipa precio s/3000 soles interesados llamar al 974464887/YM-0924-06702/Web/SE/S3

S4 CONSTRUCCIÓN

OCASION: POR REMODELACION DE LOCAL REMATO PORTON METALICO DE TALLER Y PUERTA LEVADIZA COCHERA DE MADERA CEDRO, INTERESADOS COMUNICARSE AL CEL. 95936157/YM-0924-06605/Web/SE/S4/Construcción

S7 VEHÍCULOS

VENDO VW POLO sedan 2010 mecánico 1.6 - 148,000 Buen Estado ubicación Lima - 959301892/YM-0924-06565/Web/SE/S7/Vehículos

REMATO CAMIONETA FURGÓN FIAT FIORINO FIRE, GASOLINERA, 2008, USO PARTICULAR, TODO EN REGLA, 1200 CC, STANDART. 983773033/YM-0924-06594/Web/SE/S7/Vehículos

VENDO POR viaje Renault kwid del 2023, 7000km, único propietario, motor 1000, con asistente en pendiente. Cel 957722473/YM-0924-06743/Web/SE/S7/Vehículos

S11 EMPLEOS

RESTAURANTE BUSCA 3 ayudantes de cocina y 3 mozos numero de contacto 914121899 y 948378348/YM-0824-05176/Web/SE/S11/Empleos

RESTAURANTE EN CHARACATO necesita cocineros, lavanderos y almaceneros. Buen pago y beneficios ley. Comunicarse Whatsapp: 948247569/YM-0824-05177/Web/SE/S11

CHOFER REPARTIDOR Sueldo S/.1400 en planilla, Horario Lunes a sábado enviar cv a jdiaz@sjmsac.com asunto: Chofer Repartidor/YM-0824-05178/Web/SE/S11

ESTAMOS BUSCANDO Asistente para rubro FINANCIERO experiencia mínima interesados enviar CV al 935994083/YM-0824-05181/Web

EMPRESA MINERA requiere conductores para volquete volvo caja i-shift c/ experiencia en carretera - trocha, sistema 20x10 914474814 rrhhgrupoaliaga@gmail.com disponibilidad inmediata/YM-0824-05182/Web

REQUERIMOS PRACTICANTES de administración y Contabilidad enviar CV a rrhh@supercon.pe o al 959053466/YM-0824-05183/Web/SE/S11/Empleos

EMPRESA NECESITA egresado de tornería ó mecánica para Cerro Colorado. Llamar al teléfono 966130909. L-V 8am a 12pm y 2pm a 5pm/YM-0824-05187/Web/SE/S11/Empleos

SE BUSCA 3 ayudantes para taller en Mariano Melgar llamar al 932103076/YM-0924-06551/Web/SE/S11

EMPRESA REQUIERE CONDUCTORES SEMITRAILER - TRANSPORTE A NIVEL NACIONAL AIIIC - AIV, caja I-shift/fuller 18vel, cero papeletas y sin antecedentes penales. Preferencia fotocheck SUCAMEC activo Enviar CV al 968890608/rrhh@tilopsac.com/YM-0924-06553/Web/SE/S11/Empleos

NECESITO OPERADOR de tejidos y acabados c/s experiencia. Alto Misti - Miraflores/ Psje Huascar Mz G5 Peñon Alfonso Ugarte. 958303405 - 980 529 594/YM-0924-06563/Web

NECESITO SEÑORITA o joven para atención al público en feria los incas , tiempo completo llamar al Tfno. 986388531/YM-0924-06566/Web/SE/S11/Empleos

SUPERECONÓMICOS

977 773 283

SOLICITO SEGURIDAD 18 a 35 para restobar en Av. Dolores 917131374/YM-0924-06567/Web/SE/S11/Empleos

SOLICITO CHOFER para cargo de confianza con licencia A3 para manejar camioneta, Minibus , bus . Días de descanso variados Enviar CV 945773835/YM-0924-06570/Web/SE/S11

EMPRESA CAMAL DON GOYO NECESITA: OPERARIO DESPACHADOR, varón, para control y despacho de carcasas de porcinos, tiempo completo, sueldo 1600.00, horario nocturno, descanso sábados. Enviar CV - Whatsapp 948823864/YM-0924-06576/Web/SE/S11/Empleos

EMPRESA CAMAL DON GOYO NECESITA: OPERARIOS DE PRODUCCION-SALA DE CORTES, varones, para desposte de carne, con/sin experiencia, tiempo completo, sueldo 1300.00, horario fijo diurno lunes-sábado. Estabilidad laboral. Enviar CV - Whatsapp 948823864/YM-0924-06577/Web/SE/S11

INSTITUCION EDUCATIVA en Cayma Rafael Belaunde. Necesita urgente practicante de nivel primaria. Escribir al 968908874./YM-0924-06580/Web/SE/S11

GESTOR DE COBRANZAS Empresa Importante, Requiere Gestor de Cobranza, con Licencia de Conducir vigente, interesados enviar su CV al correo daiichigroup@rogers.com/YM-0924-06581/Web/SE

NECESITO: 5 MOZAS/OS c/e o s/e. Variante Uchumayo. WhatsApp 958339832/YM-0924-06582/Web

SE REQUIERE srta técnica en administración para taller automotriz llamar al 932103076/YM-0924-06583/Web/SE/S11/Empleos

UMACOLLO DPTO PRIMER PISO 4 DORMITORIOS PARQUE CATOLICA $150,000 - 932299023/YM-0924-06591/Web/SE/S11/Empleos

SE NECESITA señoritas para venta en tienda calzado en centro Arequipa, C/S experiencia. Llamar 986592444/YM-0924-06592/Web/SE/S11/Empleos

SE BUSCA personal para trabajo agrícola en planta textil, los interesados comunicarse al número 954022252/YM-0924-06593/Web/SE/S11

SE REQUIERE Practicante metalurgista para Ocoña enviar CV .al whatsapp 913063379/YM-0924-06598/Web/SE/S11/Empleos

HOSTAL TRES estrellas en centro histórico requiere recepcionistas t/noche t/rotativo seleccionhq18@gmail.com 957976269/YM-0924-06602/Web/SE/S11/Empleos

RESTAURANTE BUSCA 1 COCINERO CON EXPERIENCIA COMIDA TRADICIONAL Y PARRILLAS T/C NUMERO 914121899/YM-0924-06606/Web/SE/S11/Empleos

CONOCIDO RESTAURANT en Umacollo-Yanahuara solicita AYUDANTES DE COCINA(fastfood) y jóvenes ATENCIÓN AL PÚBLICO. 976060462-WA993742662/YM-0924-06609/Web/SE/S11/Empleos

ELECTRIC
WINE SET
OPEN, SERVE & PRESERVE
-ELECTRIC WINE OPENER
-POURER
-VACUUM STOPPER
-FOIL CUTTER
ELECTRIC WINE SET

Market EP

SET DE SACACORCHOS ELÉCTRICO + ACCESORIOS

INCLUYE:
1 abridor de vinos
1 tapón al vacío
1 vertedor y aireador de vino
1 cortador de papel aluminio
1 cable de carga tipo C

A SOLO S/ 67.90

Promoción válida hasta el 30 de setiembre y/o hasta agotar stock de 20 unidades / Disponible solo para la ciudad de Arequipa.
IKON MEDIA SAC / RUC: 20604750831

¡PÍDELO AHORA!: Cel: 934 786 308

CLICK AQUÍ

SUPERECONÓMICOS

977 773 283

FERRETERIA SOLICITAMOS jovenes y/o señoritas para AYUDANTES DE ALMACEN Y PARA VENTAS EN TIENDA Enviar curriculum vitae y LLAMAR 962074074/YM-0924-06610/Web

NECESITO AYUDANTE carpintería melamina c/s experiencia x Cerro Colorado Cel. 969866259 959051121/YM-0924-06611/Web/SE/S11/Empleos

SE NECESITA una señorita para limpieza de hospedaje con experiencia llamar a 957585552/YM-0924-06613/Web/SE/S11/Empleos

SE REQUIERE preventistas de campo, sueldo básico más comisiones. Comunicarse: 970402483/YM-0924-06615/Web/SE/S11/Empleos

RESTAURANTE REQUIERE ayudante de cocina y mosa Av Kennedy 9a5pm 901574707/YM-0924-06618/Web/SE/S11/Empleos

¡URGENTE! SE BUSCA hornero con experiencia para pollería en el cercado y en Paucarpata. Buen salario y todos los beneficios de ley. Comunicarse al 982196141./YM-0924-06622/Web/SE/S11/Empleos

SE NECESITA trabajo bajo presión Maestro hornero c/e Ayudante de pollería c/e Moza c/e Para calle los andes 503 alto selva alegre o llamar al 928018168/YM-0924-06624/Web

BUSCAMOS NIÑERA C/S EXPERIENCIA; ENTRE 20 Y 30 AÑOS, HORARIO 8:00AM A 6:00PM LUNES A SABADO SUELDO S/1500 A S/1800. Escribir al 947472400/YM-0924-06629/Web

BUSCAMOS COCINERA PARA CASA; HORARIO 6:00AM A 2:00PM LUNES A SABADO, SUELDO S/1500 A S/1800. Escribir al 947472400/YM-0924-06630/Web

CHOFERES DE SEMITRAILER FULLER A4 experiencia Ruta Cusco Juliaca-enviar Currículum al WhatsApp 990196178 ORReclutamiento@gmail.com/YM-0924-06631/Web/SE/S11/Empleos

RADIADORISTA/ AYUDANTE METALMECANICA EN CERRO COLORADO WHATSAPP: 972737432/YM-0924-06633/Web/SE/S11/Empleos

SE REQUIERE personal técnico eléctrico CV con pretensiones salariales. rrhh@sequitecsa.com o WhatsApp 932 301 225 horario de 8 a 5 p.m./YM-0924-06634/Web

SE SOLICITA señora para pelar papa en cono norte desde las 6am - 12pm pago semanal, llamar o escribir al: 981463863/YM-0924-06636/Web/SE/S11/Empleos

EMPRESA MARVISUR requiere CONDUCTORES con experiencia EN SEMITRAILER con licencia A3C/A4. Interesados presentarse a nuestra sede en Cerro Juli a espaldas de la FIA con su CV y DNI o escribir al: 913 168 880./YM-0924-06637/Web/SE/S11/Empleos

EMPRESA MARVISUR requiere SOLDADORES, ELECTRICISTAS AUTOMOTRICES c/experiencia en VEHICULOS MAYORES. Interesados enviar su cv documentado y enviarlo al: 913 168 880./YM-0924-06638/Web/SE/S11/Empleos

SE BUSCA mozos para pollería en Paucarpata y Cercado. Comunicarse al 982196141/YM-0924-06623/Web

SE SOLICITA joven Diseñador Gráfico para trabajar en empresa del Rubro Agroganadero enviar CV al correo rrhhemp2022@gmail.com./YM-0924-06640/Web

NECESITO JOVEN para reparto de mercadería para viajar dentro la región Arequipa cel 941232207/YM-0924-06641/Web

NECESITO CONDUCTOR para reparto de mercadería en la región Arequipa licencia A3B,A3C cel 961907751/YM-0924-06642/Web

MOZOS CON EXPERIENCIA PARA CEVICHERIA Y RESTAURANTE DE CARNES, CAJERAS, COCINERO PARA CEVICHERIAS, VAJILLEROS, APARCADORES, CEVICHEROS Y AYUDANTES DE COCINA COMUNICARSE 987350038-992798554-954127647 JLBYR/CERRO COLORADO/YM-0924-06646/Web/SE/S11/Empleos

AGENCIAS AUTORIZADAS EP

DOLORES

AV. DOLORES N° 186
(Frente a la Municipalidad de JLByR)
LUN. A DOM:
09:30 am - 08:00 pm
CEL: 982 303 001

PAUCARPATA

PLAZA DE PAUCARPATA N° 100
(Al costado de la Municipalidad de Paucarpata)
LUN. A VIE:
08:00 am - 03:00 pm
CEL: 951 703 918

PLAZA DE ARMAS

PORTAL MUNICIPALIDAD ESQUINA CON ÁLVAREZ THOMAS (Frente a la Iglesia de la Compañía)
LUN. A DOM:
09:30 am - 07:00 pm
CEL: 982 178 290

MIRAFLORES

AV. UNION N° 314- A
(Al costado de la Municipalidad de Miraflores)
LUN. A DOM:
08:00 am - 08:00 pm
CEL: 959 368 524

TIABAYA

CALLE BOLOGNESI N° 406
(A media cuadra de la Municipalidad de Tiabaya)
LUN. A DOM:
08:30 am - 05:00 pm
CEL: 974 781 642
961 267 079

SUPERECONÓMICOS

977 773 283

AYUDANTE D/COCINA p/JLByR jóvenes c/experiencia: menú, pollería, snack, similares, remuneración S/.1,200 enviar curriculum 958997168/YM-0924-06647/Web

URGENTE SE REQUIERE MOZAS / MOZOS CON EXPERIENCIA EN POLLERIA RESTAURANTE PARA TURNO MAÑANA, BUEN SUELDO, VIVIR EN CERRO COLORADO O CAYMA, COMUNICARSE AL 957883109/YM-0924-06648/Web/SE/S11/Empleos

FERRETERÍA SOLICITA MONTACARGUISTA en av Garcilazo de la Vega 313 cerro colorado o llamar al 949327033/YM-0924-06650/Web/SE/S11

SE NECESITA personal para ventas por callcenter con 2 años de experiencia que viva por cerro colorado 1400 + beneficios mandar cv al 945470677/YM-0924-06651/Web/SE/S11/Empleos

SE SOLICITA Asistente Administrativo, preferencia vivir en Cayma. Llamar 903200847/YM-0924-06655/Web/SE/S11

SE SOLICITA prácticante en Administracion, preferencia vivir en Cayma. Llamar 935445865/YM-0924-06656/Web/SE/S11

ASISTENTE CONTABILIDAD para Estudio contable, conocimientos d/Sistemas Contables, Excel, Pdt, Sire, Afp, Planillas. Enviar Cv 980374417/YM-0924-06657/Web/SE/S11/Empleos

CADENA DE RESTAURANTES requiere COCINERO, PARRILLERO, AYUDANTES DE COCINA, BARMAN, informes 953913915-905466405/YM-0924-06660/Web/SE/S11

SE BUSCA Cocineros y Ayudantes de Cocina con experiencia, buen sueldo, llamar al 987014648/YM-0924-06667/Web/SE/S11/Empleos

NECESITAMOS ASESORES(AS) financieros con experiencia sin limite edad enviar CV Wasap 959358881 //928899361 inicio Inmediato./YM-0924-06668/Web/SE/S11

EMPRESA DE DISTRIBUCIÓN consumo masivo requiere Chófer A2B, auxiliar de reparto, auxiliar de almacén Enviar CV al WhatsApp 961448965 indicando puesto/YM-0924-06691/Web/SE/S11

SE REQUIERE 2 técnicos mecánicos automotriz para taller en Mariano Melgar, llamar 932103076/YM-0924-06694/Web/SE/S11

EMPRESA MARVISUR requiere ELECTRICISTAS AUTOMOTRICES O ELECTRÓNICOS con experiencia. Interesados presentarse a nuestra sede en Cerro Juli a espaldas de la FIA con su CV y DNI o escribir al: 913 168 880./YM-0924-06696/Web/SE/S11

SECRETARIA EMPRESA importante requiere secretaria . Experiencia minima 2 años. Disponibilidad Inmediata. Buen sueldo mas ingreso a planilla. Enviar CV al daiichigroup@rogers.com/YM-0924-06697/Web/SE

SE SOLICITA joven Diseñador Gráfico para trabajar en empresa del Rubro Agroganadero enviar CV al correo rrhhemp2022@gmail.com./YM-0924-06703/Web

SE REQUIERE personal para trabajo en Car wash - Pachacútec comunicarse al Cel. 995096679/YM-0924-06705/Web

SE REQUIERE personal ALMACENERO y AYUDANTE de DISTRIBUCION para FERRETERIA en C. Colorado-AQP, enviar CV. imfesur.talentohumano@gmail.com o comunicarse 967289377-949493321./YM-0924-06708/Web

FERRETERÍA SOLICITA AYUDANTES Y MONTACARGUISTA en av Garcilazo de la Vega 313 cerro colorado o llamar al 949327033/YM-0924-06713/Web

SOLICITO PERSONAL p/ventas rubro FARMACEUTICO c/experiencia cartera d/clientes, zona Arequipa S/2,000 Av. Porongoche 103, Paucarpata Cel, 986 479 008/YM-0924-06722/Web/SE/S11

AGENCIAS AUTORIZADAS EP

PLAZA LAS AMÉRICAS

ALFONSO UGARTE N° 519
(A media cuadra de Plaza las Américas)
LUN. A DOM:
08:00 am - 07:00 pm
CEL: 984 947 594

HUNTER

AV. VIÑA DEL MAR N° 300
(A una cuadra de la Municipalidad de Hunter)
LUN. A VIE:
07:00 am - 07:30 pm
CEL: 946 249 568

M. MELGAR

AV. LIMA N° 812
(A una cuadra de la Municipalidad de Mariano Melgar)
LUN. A DOM:
08:00 am - 09:00 pm
CEL: 959 069 790

SACHACA

AV. FERNANDINI S/N SACHACA
(Al costado de la comisaría de Sachaca)
LUN. A DOM:
08:30 am - 08:00 pm
CEL: 916 750 313

CAYMA

CALLE CACIQUE ALPACA N° 101
(A dos cuadras de la Plaza de Cayma)
LUN. A VIE:
07:00 am - 06:00 pm
SÁB: 07:00 am - 12:00 m
CEL: 956 715 213

E-mails: avisos@diarioep.pe | gcomercial@diarioep.pe | plataforma@diarioep.pe | agencias@diarioep.pe

SUPERECONÓMICOS

☎ 977 773 283

SE REQUIERE VENDEDORES (DIRECTV) Personal proactivo c/s experiencia, sueldo acorde al mercado, comisiones altas según objetivo, postula ya! comunícate al WhatsApp 991985081 o envía tu CV al correo albertosotovelasquez51@gmail.com/YM-0924-06723/Web/SE

REQUERIMOS JOVENES y srtas. Para asesores de venta en campo Medio tiempo y tiempo completo. salario 1500 más comisiones, pasajes. Comunicarse al 932258382/YM-0924-06733/Web

RESTAURANTE LA EMBAJADA AREQUIPEÑA necesita cocineros, ayudantes de cocina y mozos, ayudante de barras y personal de limpieza. Enviar CV al Cel. 965841068/YM-0924-06738/Web/SE/S11

IMPORTANTE RESTAURANTE necesita cocineros, ayudantes de cocina y mozos, ayudante de barras y personal de limpieza. Enviar CV al Cel. 965841068/YM-0924-06739/Web

FERRETERÍA, REQUIERE: Personal mujer con/sin experiencia, para labores diarias de la ferretería, sueldo a tratar, ENVIAR CV al WhatsApp 999036622 (Ubicación: J.L.B. y Rivero – Andrés Avelino Cáceres)/YM-0924-06742/Web/SE/S11

SE NECESITA señorita para venta de helados de maquina y venta de chip por plaza las américas cerro colorado llamar 984947594/YM-0924-06748/Web/SE/S11

EMPRESA DEDICADA al rubro ferretero solicita personal para atención al cliente, empatía, responsabilidad, comunicación. Enviar CV al NRO. 959213883-nuevoimpactocontabilidad@gmail.com/YM-0924-06750/Web/SE/S11/Empleos

EMPRESA REQUIERE señoritas para facturación de ventas en Cerro Colorado edad 20-26 info 991038896/YM-0924-06759/Web/SE/S11

COMEDOR NECESITA ayudante de cocina con experiencia mínimo 2 años para provincia sistema 20 ×10 sueldo 1800 llamar al 934559661/YM-0924-06767/Web

SOLICITO SEÑORITA para atención en barra av dolores 917131374/YM-0924-06768/Web/SE/S11

EMPRESA DE TRANSPORTES REQUIERE CONTRATAR UN SUPERVISOR ESCOLTA PARA RUTA LAS BAMBAS CON EXPERIENCIA MÍNIMA DE 3 AÑOS, LICENCIA A2B. INTERESADOS COMUNICARSE AL 939114739./YM-0924-06710/Web

EMPRESA DE TRANSPORTES REQUIERE CONTRATAR CONDUCTOR CON LICENCIA A2B/A3B O A3C Y LICENCIA A4 (INDISPENSABLE) PARA CAMIÓN DE REPARTO. INTERESADOS CONTACTARSE AL 939114739./YM-0924-06711/Web/EC/E11/Empleos

EMPRESA DE TRANSPORTES REQUIERE CONTRATAR SUPERVISOR(A) DE SEGURIDAD CON EXPERIENCIA MÍNIMA DE 2 AÑOS. INTERESADOS CONTACTARSE AL 939114739./YM-0924-06712

SE REQUIERE Personal para housekeeping, para hotel Urb.Selva alegre. Enviar-cv-984278877/YM-0924-06644/Web

NECESITO SRT con experiencia, atención de Boutique de novias. La Gran vía cl 985042887/YM-0924-06714/Web/EC/E11/Empleos

ADMINISTRATIVO C/EXPERIENCIA rrhh contratación de personal para cono norte 979779258/YM-0924-06715/Web

SE SOLICITA CONDUCTOR DE SEMITRAILER CON LICENCIA AIIIC y AESPECIAL , EXPERIENCIA CERTIFICADA 3 AÑOS EN CAJA FULLER - INTERNATIONAL . ENVIAR CV AL 959000549/YM-0924-06716/Web/EC/E11/Empleos

NECESITO SRTA para servicio doméstico , turno tarde . facilito estudios . Av Ejército cuadra 9 Telef : 969699300/YM-0924-06717/Web/EC/E11/Empleos

SE NECESITA joven o señorita part o full time de 18 a 24 años 959824040/YM-0924-06730/Web/EC/E11/Empleos

AGENCIAS AUTORIZADAS EP

UCHUMAYO

URBANIZACIÓN EL CARMEN CONGATA I-15
(Al costado de la Municipalidad de Uchumayo)
LUN. A VIE:
08:30 am - 04:00 pm
CEL: 959 850 255

DOLORES

AV. DOLORES N° 186
(Frente a la Municipalidad de JLBR)
LUN. A VIE:
09:30 am - 08:00 pm
CEL: 982 303 001

CHARACATO

CALLE SOCABAYA N° 04
(A media cuadra de la Municipalidad de Characato)
LUN. A SÁB:
08:00 am - 05:00 pm
CEL: 938 334 782
959 905 623

AGENCIA DIARIO EP

VIRTUAL: 977 773 283
LUN. A DOM: 09:00 am - 09:00 pm

PRESENCIAL:
Urb. Álvarez Thomas B3, Arequipa
(A una cuadra de la av. Dolores con av. Venezuela)
LUN. A VIE: 09:00 am - 07:00 pm

E-mails: avisos@diarioep.pe | gcomercial@diarioep.pe | plataforma@diarioep.pe | agencias@diarioep.pe

ECONÓMICOS

☎ 977 773 283

EC - 01

VARIOS

SE REALIZA asesoría para aperturas de farmacias y boticas, llamar a 962902918./YM-0924-06754/Web/EC/E1/Varios

EC - 02

ALQUILER

DEPARTAMENTOS

ALQUILO DEPARTAMENTO para familia de 3 a 4 personas, urb. Alborada J.L.B.YR no tiene cochera, tercer piso, no mascotas teléfono 954796891/YM-0924-06626/Web/EC/E2/Departamentos

EC - 03

CASAS & TERRENOS

CASAS

VENDO CASA 3 pisos distribuida en 3 departamentos en Villa el Golf precio $139000 llamar 919689655/YM-0924-06753/Web/EC/E3/Casas

HABITACIONES Y DEPARTAMENTOS

CAMANÁ, VENTA de departamentos de dos dormitorios, a una cuadra de la plaza de armas, 42,500.00 dólares. 908875732./YM-0624-02691/Web/EC/E3/Habitaciones - Departamentos

VENDO DEPARTAMENTO con depósito y cochera, en Cooperativa Virgen del Carmen B-9. 3er piso Yanahuara. Agua y luz independientes. (detrás de Makro en la Av. Metropolitana). Trato con el propietario al WhatsApp 972793891./YM-0924-06765/Web/EC/E3/Habitaciones - Departamentos

TERRENOS

SE VENDE terreno de 120 m^2,en Mollendo frente al mar. 917 217 400 - 913728673/YM-0924-06552/Web/EC/E3/Terrenos

VENTA DE LOTES Distrito de Sabandia - Umapalca Los Alisos de Umapalca Lotes desde 120m2 precio desde S/.68,000.00. Oficina Rivero con Santa Marta. Ofic. 103 Contáctanos al 902731203/YM-0924-06617/Web/EC/E3/Terrenos

EC - 10

TRASPASOS

TRASPASO DE TERRENO EN YAUCA – AREQUIPA A TRES CUADRAS DE LA PLAYA PRECIO NEGOCIABLE TRATO DIRECTO AL 944304179 / 961017339/YM-0924-06661/Web/EC/E10/Traspasos

EC - 11

EMPLEOS

Importante Empresa de Transporte de Carga busca Auxiliar de Finanzas con licencia AI, que resida en Arequipa, sin experiencia y ofimática a nivel básico. Enviar CV al 914989 573. Disponibilidad inmediata./YM-0824-05144/Web/EC/E11/Empleos

NECESITO PERSONA responsable para trabajar y vivir en hospedaje en A.S.A Comunicarse al número 983044484/YM-0824-05179/Web/EC/E11/Empleos

SE REQUIERE personal para restaurante para el área de mozos y ayudante de cocina número de contacto 958411917/YM-0824-05180/Web/EC/E11/Empleos

RESTAURANTE ASTORIA solicita jefe de salón, asistente de limpieza, ayudante de cocina, mozos, practicante de ing.alimentaria y jefe de operaciones. Interesados comunicarse al 977563161/YM-0924-06554/Web/EC/E11/Empleos

SEÑORITA PARA APOYO LIBRERIA COPIAS MARTES MIERCOLES JUEVES 8-4 SOCABAYA 958978116/YM-0924-06564/Web/EC/E11/Empleos

URGENTE PERSONAL D_ventas REPONSABLE *Manejo de redes sociales 1300 Tiempo completo De 8:30 am 6:30 pm F.altiplano-Miraflores Info/Whastapp 980588949/YM-0924-06568/Web/EC/E11/Empleos

NECESITO AYUDANTE de cocina restaurante Paucarpata Av. Kennedy de 9 a 5pm 901574707/YM-0924-06569/Web/EC/E11/Empleos

TIENDA ORGANICA REQUIERE SRTA. O JOVEN CON EXPERIENCIA EN VENTAS T/C o MEDIO TURNO ENVIAR CV AL 997033394/YM-0924-06571/Web/EC/E11/Empleos

SE NESECITA personal dinámico, para atención al público en heladería (con conocimientos en el campo) ubicada en la Melgariana José L. B. y Rivero. Interesados llamar 971 455 805 / 948346388/YM-0924-06572/Web/EC/E11/Empleos

SRTA. PARA módulo fast-food en PAUCARPATA 3-8pm llamar 935058388/YM-0924-06573/Web/EC/E11/Empleos

SE NECESITA maestro panificador que sepa hacer pan de piso para Moquegua. 999438039/YM-0924-06574/Web/EC/E11/Empleos

EMPRESA REQUIERE 2 AYUDANTES SOLDADOR SUELDO 1,200.00 LUGAR VARIANTE DE UCHUMAYO KM 4 - SACHACA LOS INTERESADOS LLAMAR AL 959869291/YM-0924-06584/Web/EC/E11/Empleos

ONG SOLICITA PRACTICANTES ÚLTIMOS AÑOS DERECHO RELACIONES PUBLICAS 967989724/YM-0924-06585/Web/EC/E11/Empleos

CUIDARPERSONASMAYORES MAÑANA O TARDES TELÉFONO 959697904 ESTUDIANTES O ENFERMERÍA, DEDICACIÓN/YM-0924-06586/Web/EC/E11/Empleos

SE NECESITA cocinero(a) con experiencia para fast food Horario tarde 4pm - 10pm Sueldo:S/ 1100 José Luis Bustamante y Rivero Cel 965657268 - 951113933/YM-0924-06587/Web/EC/E11/Empleos

EMPRESA DE TRANSPORTES BUSCA JOVEN PARA EL PUESTO DE ASISTENTE DE OPERATIVIDAD DE CAMIONES CON BREVETE A1 SE RECOMIENDA VIVIR EN CERRO COLORADO. LLAMAR O ENVIAR CV AL WHATSAPP 997258727/YM-0924-06588/Web/EC/E11/Empleos

OPORTUNIDAD LABORAL PARA RESTAURANTE: Puestos: 1 CAJERO 1 VAJILLERO 1 ASISTENTE PRODUCCIÓN Requisitos: Experiencia mínima 1 año en el área. Contacto: 976079885./YM-0924-06589/Web/EC/E11/Empleos

NECESITO SEÑORITA proactiva para atención al público zona zamacola 921321742/YM-0924-06595/Web/EC/E11/Empleos

EMPRESA DE TRANSPORTES con rutas a nivel nacional busca de AYUDANTE DE DISTRIBUCIÓN edad 25-35, enviar cv, llamar al 925766271./YM-0924-06596/Web/EC/E11/Empleos

ECONÓMICOS

977 773 283

EMPRESA DE TRANSPORTES con rutas a nivel nacional busca de CONDUCTOR A2B-A3C edad 25-40, enviar cv, llamar al 925766271./ YM-0924-06597/Web

SERVICIO TÉCNICO AUTORIZADO Requiere: TÉCNICO EN REFRIGERACIÓN - LÍNEA BLANCA Y/O TÉCNICO ELECTRÓNICO. Enviar CV a: repara.comaqp@gmail.com o whatsapp al 992744306/YM-0924-06599/Web/EC/E11

NECESITO AYUDANTE de cocina y moza(o) para Av. Argentina, Mariano Melgar. Cel: 914762907/ YM-0924-06600/Web

CALL CENTER horario a escoger buen sueldo c/sin experiencia planillas informes whatsap 983770194/YM-0924-06603/Web/EC/E11

INSTITUCION PROSALUD convoca personal de salud ENFERMERAS/TECNICAS/ OTROS c/sin experiencia excelente sueldo +beneficios+planillas solo whatsap 983770169/ YM-0924-06604/Web/ EC/E11/Empleos

RESTAURANTE REQUIERE ayudante de cocina y mosa Av Kennedy 9a5pm 963847308/ YM-0924-06608/Web/ EC/E11/Empleos

HOTEL EN CENTRO de Arequipa necesita personal recepción limpieza 959281149/YM-0924-06612/Web/EC/ E11/Empleos

SOLICITO SEÑORITA para almacén - cerro colorado informes 992725471 - 957638899/ YM-0924-06614/Web/ EC/E11/Empleos

NECESITAMOS VENDEDOR(A) urgente, carismático y amigable p/tienda cerámicos, c/experiencia. Tiempo completo lunes a sábados. Disponibilidad inmediata. CV *932168503/YM-0924-06616/Web/EC/E11

ESTAMOS BUSCANDO AUXILIAR DE ALMACEN (Varones) en CONTINENTAL Requisitos Secundaria completa, C/S experiencia, mayor de edad, Disponibilidad completa Beneficios: Planilla completa, Sueldo Base, AFP, Vacaciones, CTS, Gratificaciones. Cel. 978329878/ areasistente@continentalperu.com/YM-0924-06619/Web/EC/E11/Empleos

SE NECESITA srta para atención en una licoreria Fines de semana Por C.colorado 983585497/ YM-0924-06620/Web/ EC/E11/Empleos

SE NECESITA señorita para ventas, trabajo inmediato, Llamar al : 959824040/YM-0924-06621/Web/EC/E11

EMPRESA REQUIERE SOLDADORES NO HOMOLOGADOS SUELDO 1,500.00 LUGAR VARIANTE DE UCHUMAYO KM 4 - SACHACA LOS INTERESADOS LLAMAR AL 959869291/YM-0924-06627/Web/EC/E11

SE NECESITA PERSONAL: CONDUCTOR - ESTIBADOR PARA REPARTO DE MERCADERIA ALMACENERO CON EXPERIENCIA EN TRANSPORTES CONTACTO : 962 468 371/YM-0924-06635/Web/EC

NECESITO PERSONAL de cocina para broasteria de 2pm-10pm vivir cerca de tecsup cel941410609/ YM-0924-06639/Web/ EC/E11/Empleos

"NECESITO SEÑORA hasta 45 años, para limpieza y cocina sueldo 1600 - 986164323"/YM-0924-06643/Web/EC/E11/Empleos

EMPRESA DE TRANSPORTES REQUIERE CONTRATAR UN SUPERVISOR ESCOLTA PARA RUTA LAS BAMBAS CON EXPERIENCIA MÍNIMA DE 3 AÑOS, LICENCIA A2B. INTERESADOS COMUNICARSE AL 939114739/YM-0924-06645/Web/EC/E11/Empleos

EMPRESA TRANSPORTE Courier requiere: Motorizados con experiencia en reparto De preferencia conozca la zona del distrito de Cerro Colorado Contactarse 989276104 - 924131049/ YM-0924-06649/Web/ EC/E11/Empleos

EMPRESA METALMECANICA NECESITA: -Técnico mecánico de mantenimiento (volvo mack mercedes) - Ayudante mecánico C/E -Egresado de electrónica automotriz/afines enviar cv al 993698877 o administ. arq@atlantametaldrill.com/YM-0924-06652/ Web/EC/E11/Empleos

SE NECESITA técnicas de farmacia , Enfermería y practicantes de farmacia llamar 942133177/ YM-0924-06658/Web/ EC/E11/Empleos

RESTAURANTE ELEGANTE requiere mozo(a) buena presencia para turno tarde llamar 992129737 980521663/ YM-0924-06659/Web/ EC/E11/Empleos

SE NECESITA un presupuestador y personal para ventas tiempo completo empresa de publicidad. Enviar su CV al 958313993./YM-0924-06662/Web/EC/ E11/Empleos

SOLICITO CHÓFER brevete A-1 para Reparto -vivir por j.lb y rivero. Comunicarse 958098647/ YM-0924-06663/Web/ EC/E11/Empleos

NECESITO AYUDANTE para lavadero de carros c/s experiencia de 9am a 5pm todos los días descanso entre semana para la Av Pizarro x la puerta de la encalada llamar al 949484976/ YM-0924-06664/Web/ EC/E11/Empleos

SE REQUIERE conductor allIc para semitrayler con experiencia certificada de 3 años. Enviar cv. 958348185/YM-0924-06665/Web/EC/ E11/Empleos

SE NECESITA Secretaria con conocimientos de contabilidad y excel intermedio. Enviar CV al 941772761/YM-0924-06669/Web/EC/E11/Empleos

TÉCNICOS INSTALADORES CON EXPERIENCIA FIBRA - HFC AUXILIARES TE CAPACITAMOS SUELDO, BONOS PRODUCCION 959603416/YM-0924-06676/Web/EC/ E11/Empleos

SE SOLICITA personal para atención público, venta en linea. Medio tiempo y tiempo completo enviar CV al WhatsApp 981329835/YM-0924-06684/Web/EC/E11/Empleos

SE NECESITA JOVENES (VARON O MUJER) OPERARIO EN JARDINERIA: c/s experiencia, Llamar al 959466202 entrevistas en Av. Fernandini 142 Sachaca VIVERO VIERDES./ YM-0924-06690/Web/ EC/E11/Empleos

SE REQUIERE srta técnica en administración para taller automotriz llamar al 932103076/YM-0924-06695/Web/EC/E11/Empleos

SE NECESITA Bartender con experiencia y persona para atención al público, horario tarde-noche/ Restobar en el centro histórico. teléfono 999962516/YM-0924-06700/Web/EC/E11/Empleos

SE NECESITA ayudante de cocina y mozo(a) con experiencia, todos los días. Restaurante de prestigio,Urb. Magnopata, Yanahuara. teléfono 986748896/YM-0924-06701/Web/EC/E11

NECESITO CHÓFER de moto para distribuir gas en C.Colorado 932548526/ YM-0924-06707/Av. Perú/ EC/E11/Empleos

AGENCIA MOVISTAR Zamacola busca asesor de ventas c/s experiencia. Llamar al 959411860 ./YM-0924-06709/Web/EC/ E11/Empleos

ECONÓMICOS

977 773 283

EMPRESA DE TRANSPORTES REQUIERE CONTRATAR UN SUPERVISOR ESCOLTA PARA RUTA LAS BAMBAS CON EXPERIENCIA MÍNIMA DE 3 AÑOS, LICENCIA A2B. INTERESADOS COMUNICARSE AL 939114739./YM-0924-06710/Web/EC/E11

EMPRESA DE TRANSPORTES REQUIERE CONTRATAR CONDUCTOR CON LICENCIA A2B/A3B O A3C Y LICENCIA A4(INDISPENSABLE) PARA CAMIÓN DE REPARTO. INTERESADOS CONTACTARSE AL 939114739./YM-0924-06711/Web/EC/E11

EMPRESA DE TRANSPORTES REQUIERE CONTRATAR SUPERVISOR(A) DE SEGURIDAD CON EXPERIENCIA MÍNIMA DE 2 AÑOS. INTERESADOS CONTACTARSE AL 939114739./YM-0924-06712/Web/EC/E11/Empleos

NECESITO SRT con experiencia, atención de Boutique de novias. La Gran vía cl 985042887/YM-0924-06714/Web/EC/E11/Empleos

ADMINISTRATIVO C/ EXPERIENCIA rrhh contratación de personal para cono norte 979779258/YM-0924-06715/Web/EC/E11/Empleos

SE SOLICITA CONDUCTOR DE SEMITRAILER CON LICENCIA AIIIC y AESPECIAL , EXPERIENCIA CERTIFICADA 3 AÑOS EN CAJA FULLER - INTERNATIONAL . ENVIAR CV AL 959000549/YM-0924-06716/Web/EC/E11/Empleos

NECESITO SRTA para servicio doméstico , turno tarde . facilito estudios . Av Ejército cuadra 9 Telef : 969699300/YM-0924-06717/Web/EC/E11/Empleos

NECESITAMOS JOVEN para atención al cliente en el rubro de acabado de interiores, a una cuadra de SODIMAC, sueldo mas comisiones. 959528769/YM-0924-06718/Web/EC

EMPRESA NECESITA MECANICO AUTOMOTRIZ PARA MANTENIMIENTOS PREVENTIVOS HILUX (VEHÍCULOS MENORES). LLAMAR 959459089/YM-0924-06719/Plaza Las Américas/EC/E11

TALLER AUTOMOTRIZ requiere de Mecánico Automotriz y Ayudante con experiencia - Egresados. Tratar , enviar CV, Cel 959 378 520. Zona Mariano Melgar/YM-0924-06727/Web/EC/E11/Empleos

SE NECESITA JOVEN DE 18 - 30 AÑOS PARA CARWAS EN MIRAFLORES HORARIO DE 9am - 5 Pm comunicarse al número 923335341/YM-0924-06728/Web/EC

SE SOLICITA personal para almacén (indispensable licencia de conducir c/s experiencia) y asistente de ventas, , disponibilidad inmediata, enviar CV 949 854 830/YM-0924-06729/Web/EC/E11/Empleos

SE NECESITA joven o señorita part o full time de 18 a 24 años 959824040/YM-0924-06730/Web/EC/E11/Empleos

EMPRESA IMPORTANTE sector industrial requiere técnicos de electricidad o electrotecnia industrial. Sueldo promedio S/1500.Preferencia SENATI - P.PDIAZ, enviar CV a rhmecatronic@gmail.com./YM-0924-06731/Web/EC/E11/Empleos

REQUIERO, ENFERMERA / nutricionista / terapeuta holistic@ / fisioterapeuta T. Completo(Buena actitud 100% comprometid@, pref. sin hijos) sueldo + comisiones enviar CV al 912103939(URGENTE)/YM-0924-06734/Web/EC/E11/Empleos

¡URGENTE! SE BUSCAN Ayudantes de Carpintería - Mujeres. No necesitas experiencia. Únete a nuestro taller de reciclaje de muebles. Llama al +51-949721133./YM-0924-06737/Web/EC/E11/Empleos

EMPRESA TRANSPORTE Courier requiere Chofer Repartidor con Licencia A-1 y Ayudantes con licencia A-1 c/s experiencia De preferencia viva por el distrito de Cayma-La Tomilla Contactarse 924131049 989276104/YM-0924-06740/Web/EC/E11

SE REQUIERE jóvenes de 19 a 28 años, con habilidad en computación y que conozca de fútbol y otros deportes 958623476/YM-0924-06741/Web/EC/E11

SE REQUIERE OBRERO ESTIBADOR PARA TIENDA EN VARIANTE DE UCHUMAYO ALTURA PUENTE FÁTIMA, CELULAR 959695263/YM-0924-06744/Web/EC/E11/Empleos

SE NECESITA GRIFERO PARA MARIANO MELGAR CON TODOS LOS BENEFICIOS LLAMAR AL 976557736/YM-0924-06745/Web/EC/E11/Empleos

SOLICITO PERSONAL para atención al cliente, ubicada av argentina cerca a plaza norte, enviar Cv o llamar al 987845855/YM-0924-06746/Web/EC/E11/Empleos

SE REQUIERE conductor allIc para semitrayler con experiencia certificada de 3 años. Enviar cv. 958348185/YM-0924-06749/Web/EC/E11/Empleos

NECESITO MAESTRO armador, calzado de varón. Mno. Melgar 959918503/YM-0924-06752/Web/EC/E11/Empleos

ONG SOLICITA PRACTICANTES ÚLTIMOS AÑOS DERECHO RELACIONES PUBLICAS 967989724/YM-0924-06755/Web/EC/E11/Empleos

CUIDAR PERSONAS MAYORES MAÑANA O TARDES TELÉFONO 959697904 ESTUDIANTES O ENFERMERÍA, DEDICACIÓN/YM-0924-06756/Web/EC

INSTITUCION PROSALUD convoca personal de salud ENFERMERAS/TECNICAS/OTROS c/sin experiencia excelente sueldo +beneficios+planillas solo whatsap 983770194/YM-0924-06757/Web/EC/E11/Empleos

REQUIERO TECNICO mecánico, ayudante mecánico para mantenimiento de vehículos pesados en cerro colorado c.959905270/YM-0924-06760/Web/EC/E11/Empleos

FABRICA DE CARROCERIAS METALICAS NECESITA 2 PRACTICANTES DE 18 A 23 AÑOS QUE ESTEN ESTUDIANDO SOLDADURA O CONSTRUCCIONES METALICAS PRESENTARSE CON DNI EN PROLONGACION AVENIDA EJERCITO 708 CERRO COLORADO WHATSAPP 968900303/YM-0924-06761/Web/EC/E11/Empleos

RESTAURANTE EN VALLECITO requiere personal mozo(a) turno tarde buen ambiente laboral llamar al 992129737/YM-0924-06762/Web/EC/E11/Empleos

EC - 13

DOMÉSTICOS

NECESITO NIÑERA medio tiempo por la tarde de lunes a sabado ,viva por distrito de ASA con referencias, escribir por Whatsapp celular 974194995/YM-0924-06601/Web/EC/E13/Domésticos

SE BUSCA niñera para cuidado de bebe de 1 año! En Lambramani! Requisitos: Experiencia y Carisma. Horario: Tiempo Completo De 8 am-6pm Sueldo: Sobre el Promedio! Más informacion-991392228./YM-0924-06653/Web/EC/E13/Domésticos

#POST 1

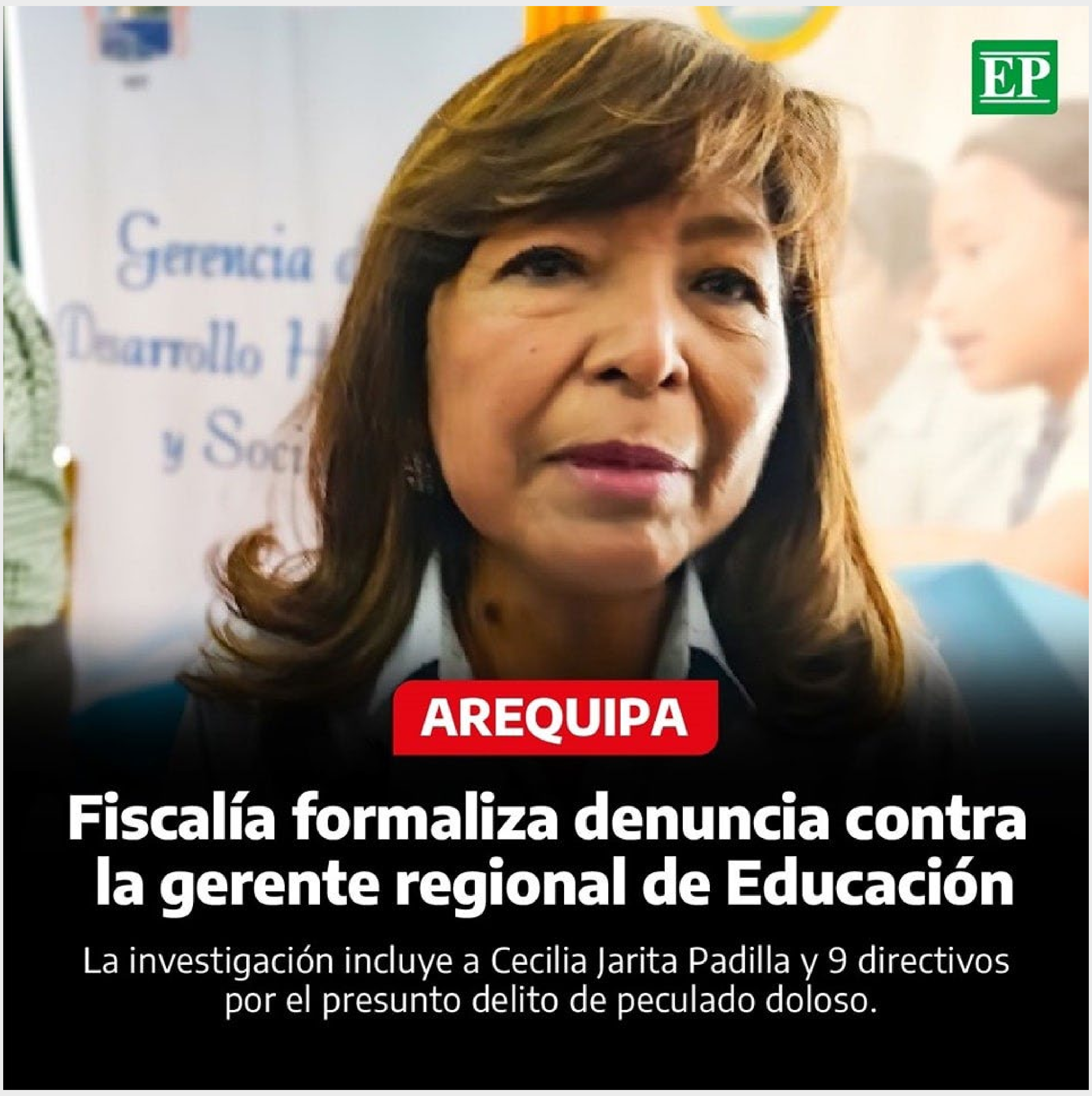

AREQUIPA

Fiscalía formaliza denuncia contra la gerente regional de Educación

La investigación incluye a Cecilia Jarita Padilla y 9 directivos por el presunto delito de peculado doloso.

#POST 2

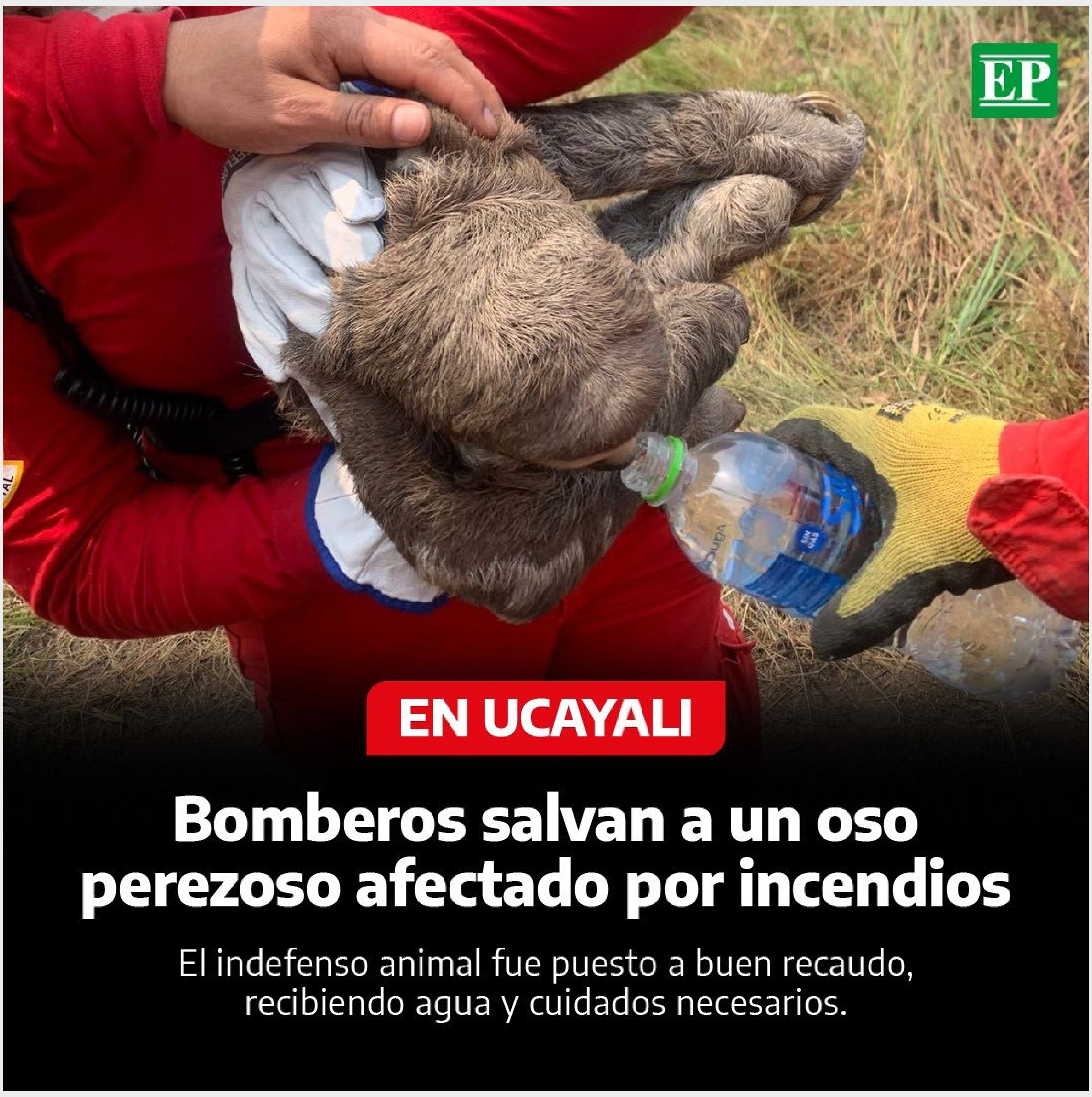

EN UCAYALI

Bomberos salvan a un oso perezoso afectado por incendios

El indefenso animal fue puesto a buen recaudo, recibiendo agua y cuidados necesarios.

#POST 3

Policías capturan a mujer con cuento de las flores amarillas

La delincuente pensó que estaba recibiendo una muestra de afecto, pero en realidad era una intervención policial.

#POST 4

EP
INCREÍBLE

Elon Musk crea dispositivo para curar la ceguera

Se trata de Blindsight, un dispositivo desarrollado por Neuralink.

EP
GRUPO

Diario EP

D&
MARKETING
INTEGRAL

Market EP

GUÍA MÉDICA EP

EP
INMOBILIARIA

EnFocus
• CENTRO PSICOLÓGICO •

Badita
QUESO

ESTUDIO
CONTABLE

ECOSISTEMA DIGITAL
DIARIO EP

+400 MIL
SEGUIDORES
@DiarioEP/@DiarioEPdigital
@EpClasificados

+10 MIL
SEGUIDORES
@DiarioEP

+33 MIL
SEGUIDORES
@DiarioEP

+24 MIL
SEGUIDORES
@epplay

+55 MIL
VISITANTES
DIARIOS
Portal
Anuncios
https://clasificados.diarioep.pe/

+60 MIL
VISITANTES DIARIOS
Web: www.diarioep.pe

+50 MIL
DESCARGAS
Edición Digital
https://edicionimpresa.diarioep.pe/

www.diarioep.pe